

## GUIA PARA SPM

### PRESENTACIÓN DE MEMORIAS SPM

Los Servicios de Prevención Mancomunados están obligados a presentar una memoria anual en un archivo en formato PDF.

Para ello, disponen, en la página principal de SERPA, del siguiente enlace:

La aplicación permite identificarse a través de Certificado electrónico o bien, mediante la autenticación en el sistema Cl@ve:

Si hace clic sobre la opción de Acceso con certificado electrónico, le aparecerá una ventana para que seleccione el Certificado Electrónico con el que desea acceder a la presentación de la memoria de Servicios de Prevención Mancomunados.

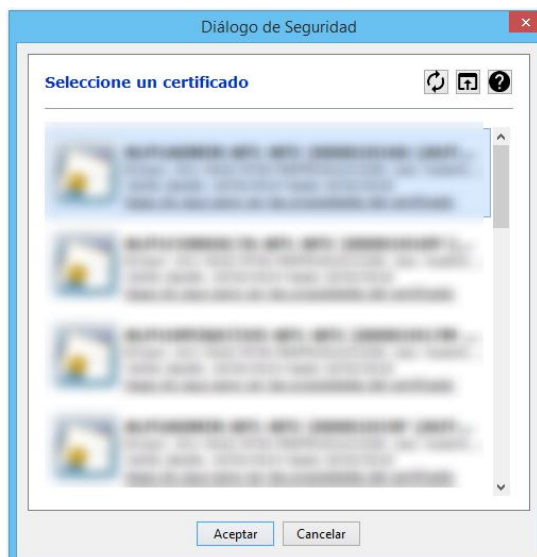

Si selecciona la opción de Acceso con Cl@ve, será redirigido a la página siguiente para que seleccione el método de identificación:

Una vez se haya identificado por cualquiera de las dos opciones, se mostrará la página siguiente:

La información que se debe introducir se separa en tres partes:

- Datos del usuario
- Datos del Servicio de Prevención Mancomunado
- Datos de la memoria

Algunos de estos datos, están cubiertos por defecto. Dicha información, especialmente la de los datos de usuario, se ha extraído del certificado digital seleccionado previamente. Estos datos no se pueden editar.

El resto de la información es obligatoria.

Con respecto a los datos de la memoria, el año de la memoria representa el año para el cual se va a presentar la memoria. La autonomía es la de la Autoridad Laboral ante la cual se presenta dicha memoria. Por último, debe anexarse el fichero (en formato PDF).

Servicios de Prevención Mancomunados - Presentación de memoria

- Complete sus datos personales.
- Los datos que aparecen cubiertos se han extraído de su certificado digital.

Datos del Usuario

NIF(*):	00001001N
Primer Apellido(*):	AP1
Segundo Apellido(*):	AP2
Nombre(*):	EMPRESA2
Autonomía(*):	COMUNIDAD DE MADRID ▼
Provincia(*):	MADRID ▼
Localidad(*):	MADRID ▼
Domicilio(*):	c/ del Laurel, 89
Código Postal(*):	28005
Teléfono(*):	911111111
E-mail(*):	ap1ap2emp@servidordecorreo.es

- Introduzca los datos del servicio de prevención mancomunado.

Datos del Servicio de Prevención Mancomunado

Nombre del Servicio de Prevención(*):	GRUPO PREVENIONES MANCOMUNADAS
E-mail Corporativo(*):	contacto@servidordecorreo.es

- Introduzca los datos a los que se refiere la memoria, año y autonomía.
- El archivo adjunto de la memoria debe estar en formato PDF.

Datos de la Memoria

Año Memoria(*):	2011
Autonomía(*):	COMUNIDAD DE MADRID ▼
Memoria(*):	C:\memoria_2011.pdf <input type="button" value="Examinar..."/>

Una vez introducidos todos los datos, se pulsa en el botón

En caso de que el formulario tuviese algún error, se mostraría un mensaje de advertencia en la misma página señalando las entradas con errores. Por ejemplo:

Servicios de Prevención Mancomunados - Presentación de memoria



Revise los campos del formulario. Se han detectado errores.

- Complete sus datos personales.
- Los datos que aparecen cubiertos se han extraído de su certificado digital.

Datos del Servicio de Prevención Mancomunado

Nombre del Servicio de Prevención(*):	<input type="text"/>	Este campo es obligatorio.
E-mail Corporativo(*):	<input type="text"/>	Este campo es obligatorio.

Una vez introducidos unos datos válidos, se mostrará una pantalla de confirmación similar a la siguiente:

Servicios de Prevención Mancomunados



Se ha realizado correctamente la presentación de la memoria del servicio de prevención "GRUPO PREVENIONES MANCOMUNADAS" para el año 2011 a la autoridad laboral de: COMUNIDAD DE MADRID

- Por favor, descárguese el recibo justificante de presentación de la memoria pulsando en el botón correspondiente.

Datos del Usuario

NIF:	00001001N
Primer Apellido:	AP1
Segundo Apellido:	AP2
Nombre:	EMPRESA2
Autonomía:	COMUNIDAD DE MADRID
Provincia:	MADRID
Localidad:	MADRID
Domicilio:	c/ del Laurel, 89
Código Postal:	28005
Teléfono:	911111111
E-mail:	ap1ap2emp@servidordecorreo.es

Datos del Servicio de Prevención Mancomunado

Nombre del Servicio de Prevención:	GRUPO PREVENIONES MANCOMUNADAS
E-mail Corporativo:	contacto@servidordecorreo.es

Datos de la Memoria

Año Memoria:	2011
Autonomía:	COMUNIDAD DE MADRID
Fecha Presentación:	21/03/2012 10:04:50
Memoria:	memoria_2011.pdf

[Descargar recibo](#)



Cerrar la sesión y volver a la página principal

Es muy conveniente que el usuario descargue un recibo o justificante de la operación realizada y lo guarde en un lugar seguro. Este recibo consiste en un archivo PDF con un localizador que servirá como referencia posterior.

Al pulsar sobre el botón "Descargar recibo", se abrirá una ventana como la siguiente:



Normalmente, se guardará el archivo PDF, con lo que se debe pulsar el botón “Guardar”. A continuación saldrá una ventana donde se indicará la carpeta en la cual se quiere guardar el recibo:

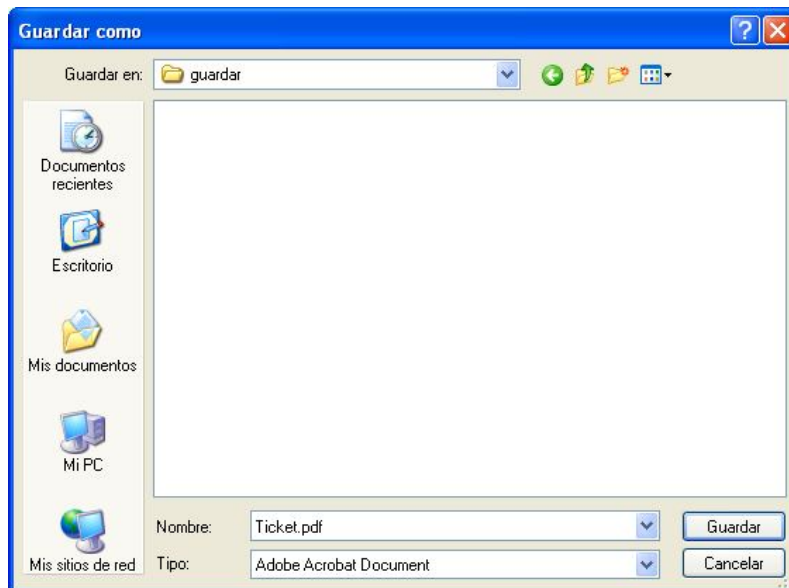

Una vez guardado en archivo “Ticket.pdf”, puede abrirse y ver su contenido:



**MEMORIA DEL SERVICIO DE PREVENCIÓN MANCOMUNADO**

GRUPO PREVENIONES MANCOMUNADAS

MEMORIA: 2011 - COMUNIDAD DE MADRID

**DATOS DEL USUARIO QUE HA PRESENTADO LA MEMORIA**

Doc. Identidad	NIF:00001001N
Nombre y Apellidos	EMPRESA2 AP1 AP2
Autonomía	COMUNIDAD DE MADRID
Provincia	MADRID
Localidad	MADRID
Domicilio	c/ del Laurel, 89
Código Postal	28005
Teléfono	911111111
E-mail	ap1ap2emp@servidordecorreo.es

**DATOS DEL SERVICIO DE PREVENCIÓN MANCOMUNADO**

Nombre del Servicio de Prevención	GRUPO PREVENIONES MANCOMUNADAS
E-mail corporativo	contacto@servidorcorreo.es

**DATOS DE LA MEMORIA**

Localizador	92d38e17a4755d9a86c0620100b25715881ea71a
Identificador	45
Año	2011
Autonomía	COMUNIDAD DE MADRID
Fecha y Hora de la presentación	21/03/2012 10:04:50 horas

Este documento sirve como justificante de la presentación de la memoria y ha sido emitido por la aplicación SERPA, perteneciente al Ministerio de Empleo y Seguridad Social.

Puede observarse, en los datos de la memoria, que aparece el mencionado localizador. También aparece el identificador de la memoria.

Del mismo modo, se incluye la fecha y la hora en que se ha presentado la memoria.

Una vez presentada la memoria, puede regresar a la página principal pulsando en el enlace:



[Cerrar la sesión y volver a la página principal](#)