

GUIA DE USUARIO PARA LOS REPRESENTANTES DE EMPRESAS.

EMPRESA- Registro en el REA de los representantes de empresas.-

Para poder operar con los registros adscritos a esta aplicación, los usuarios representantes de empresas debe estar registrados en ella.

Sólo hay que registrarse la primera vez que se entra en el sistema. Una vez registrado un usuario el sistema le reconoce y le deja acceder libremente a operar con la aplicación.

Para registrarse en la aplicación REA se necesita disponer, y tener instalado en el navegador, de un certificado de los reconocidos por el sistema REA (ver los certificados reconocidos pinchando en la opción de la página inicial de REA denominada "Certificados Digitales").

La secuencia para el registro en REA de un representante de empresas es la siguiente:

1.- Seleccionar el registro.

En la página inicial de REA (www.rea.mtas.es) seleccionar el registro de la Comunidad Autónoma con el que se quiere operar. La selección del registro se establece eligiendo una de las provincias de la Comunidad Autónoma a cuyo registro se quiere acceder.

The screenshot shows the REA website interface. At the top, there is a header with the Spanish flag, the text "GOBIERNO DE ESPAÑA" and "MINISTERIO DE TRABAJO E INMIGRACIÓN", and the title "REGISTRO DE EMPRESAS ACREDITADAS SECTOR DE LA CONSTRUCCIÓN" with the REA logo. Below the header, the date "viernes, 09 de mayo de 2008" is displayed. The main content area is divided into three columns. The left column contains a navigation menu with "Inicio" and "Acceso a registros". The "Acceso a registros" section has a dropdown menu with "LA CORUÑA" selected. The middle column features the title "Registro de Empresas Acreditadas" and a paragraph explaining the register's purpose and the obligation for companies. Below this is a "Noticias de interés" section with a yellow background and a blue arrow icon. The right column contains "Recursos de ayuda" (Guía usuario, Guía usuario para empresas, Preguntas frecuentes) and "Atención al usuario" (Teléfono: 902 887 765, Email: inforea@mtas.es). At the bottom right, there is a banner for safety with the text "EN EL TRABAJO, TOMESE EN SERIO LA SEGURIDAD." and an image of a worker.

Pulsar el botón ENTRAR del apartado de “Acceso a Registros”

2.- Seleccionar el certificado digital.

El navegador nos presentará la lista de certificados disponibles para elegir aquel con el que nos queremos registrar en REA.

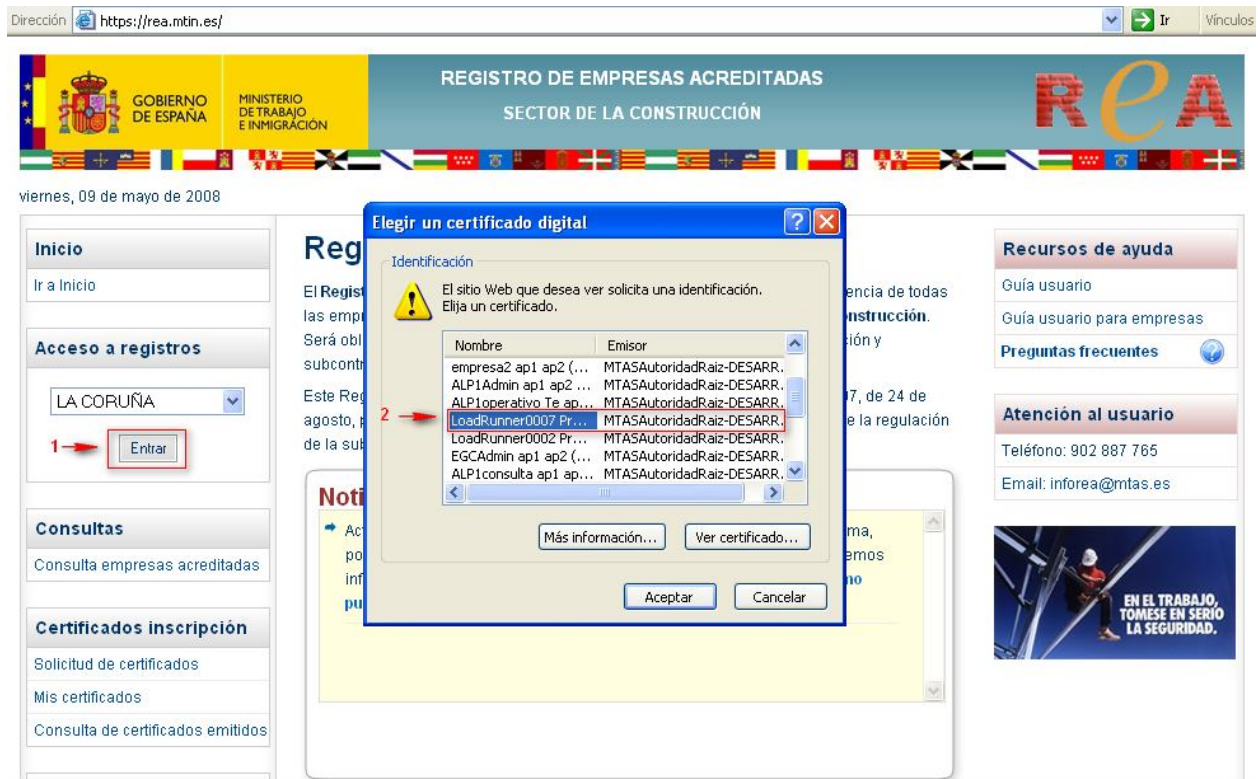

Se pulsa el botón ACEPTAR.

3.- Cumplimentar el formulario de registro.

Si el usuario no estaba registrado en REA el sistema le presenta el formulario de registro con una serie de datos cumplimentados que ha obtenido del certificado digital.

viernes, 09 de mayo de 2008

GOBIERNO DE ESPAÑA

MINISTERIO DE TRABAJO E INMIGRACIÓN

REGISTRO DE EMPRESAS ACREDITADAS

SECTOR DE LA CONSTRUCCIÓN

REGISTRO DE USUARIO

REPRESENTANTE DE EMPRESA

Datos personales

* Tipo Identificador	NIF
* N° Identificador	00004007M
* Nombre	LoadRunner0007
* Primer apellido	Pruebas
* Segundo apellido	Delta2
* Teléfono	917982212
* Correo electrónico	LoadRunner0007@mtin.es
* Confirme Correo electrónico	LoadRunner0007@mtin.es
* Domicilio	Fuentes Claras, 4
* Provincia	...
* Localidad	...
* Código postal	28080
* Idioma	CASTELLANO
* País	ESPAÑA

* Campo obligatorio

MTIN 2008. V. 1.0

El usuario debe rellenar el resto de datos y pulsar el botón REGISTRAR

El sistema validará los datos y si hay algún error lo indica para su corrección.



viernes, 09 de mayo de 2008

REGISTRO DE USUARIO

REPRESENTANTE DE EMPRESA

Datos personales

* Tipo Identificador	NIF
* N° Identificador	00004007M
* Nombre	LoadRunner0007
* Primer apellido	Pruebas
* Segundo apellido	Delta2
* Teléfono	917982212
* Correo electrónico	LoadRunner0007@mtin.es
* Confirme Correo electrónico	LoadRunner0007@mtin.es
* Domicilio	Fuentes Claras, 4
* Provincia	... Debe seleccionar una provincia
* Localidad	... Debe seleccionar una localidad
* Código postal	28080
* Idioma	CASTELLANO
* País	ESPAÑA

* Campo obligatorio

MTIN 2008. V. 1.0

Se pulsa de nuevo REGISTRAR y si todo es correcto pide la confirmación

4.- Confirmación del registro



GOBIERNO DE ESPAÑA
MINISTERIO DE TRABAJO E INMIGRACIÓN

REGISTRO DE EMPRESAS ACREDITADAS
SECTOR DE LA CONSTRUCCIÓN



viernes, 09 de mayo de 2008

REGISTRO DE USUARIO
REPRESENTANTE DE EMPRESA

Datos personales

<small>* Tipo Identificador</small>	<input type="text" value="NIF"/>
<small>* Nº Identificador</small>	<input type="text" value="0004007M"/>
<small>* Nombre</small>	<input type="text" value="LoadRunner0007"/>
<small>* Primer apellido</small>	<input type="text" value="Pruebas"/>
<small>* Segundo apellido</small>	<input type="text" value="Delta2"/>
<small>* Teléfono</small>	<input type="text" value="917982212"/>
<small>* Correo electrónico</small>	<input type="text" value="LoadRunner0007@mtin.es"/>
<small>* Confirme Correo electrónico</small>	<input type="text" value="LoadRunner0007@mtin.es"/>
<small>* Domicilio</small>	<input type="text" value="Fuentes Claras, 4"/>
<small>* Provincia</small>	<input type="text" value="MADRID"/>
<small>* Localidad</small>	<input type="text" value="AJALVIR"/>
<small>* Código postal</small>	<input type="text" value="28080"/>
<small>* Idioma</small>	<input type="text" value="CASTELLANO"/>
<small>* País</small>	<input type="text" value="ESPAÑA"/>

* Campo obligatorio

Confirme los datos introducidos

MTIN 2008. V. 1.0

Se pulsa el botón CONFIRMAR.

5.- Registro completado.

Una vez confirmado el registro del usuario en REA ya puede operar en el sistema como representante de empresa, apareciéndole la página con el menú correspondiente a estos usuarios.

La seguridad en el trabajo se construye entre todos.



REGISTRO DE EMPRESAS ACREDITADAS
GALICIA

viernes 09 de mayo de 2008
00004007M - LoadRunner0007 Pruebas Delta2 en calidad de REPRESENTANTE DE EMPRESA
Cerrar sesión

Solicitudes

- Solicitud de inscripción
- Solicitud de inscripción desplazadas
- Mis borradores

Trámites

- Seguimiento de trámites
- Gestión trámites ya iniciados
- Subsanaciones pendientes

Consultas

- Consulta de acreditacion

Certificados de inscripción

- Solicitud de certificados
- Mis certificados
- Consulta de certificados emitidos

Usuarios

- Datos personales
- Baja de usuario

Recursos de ayuda

- Guía usuario para empresas

Atención al usuario

- Teléfono: 902 887 765
- Email: inforea@mtas.es



Seleccione una opción del menú para comenzar

MTIN 2008. V. 1.0